Legenda

Il Sistema delle Acque

- Specchi d'acqua
- Canale_Maestro
- Arno

Rete Idrografica principale

- ALLACCIANTE
- CANALE
- FOSSO
- REGLIA
- RIO
- TORRENTE

Reticolo idrografico secondario

- ALLACCIANTE
- CANALE
- FOSSO
- REGLIA
- RIO
- TORRENTE

- aree carsiche
- geositi areali
- geositi puntuali

Il Sistema Insediativo

- Edificato
- Curve di livello
- Limiti Amministrativi

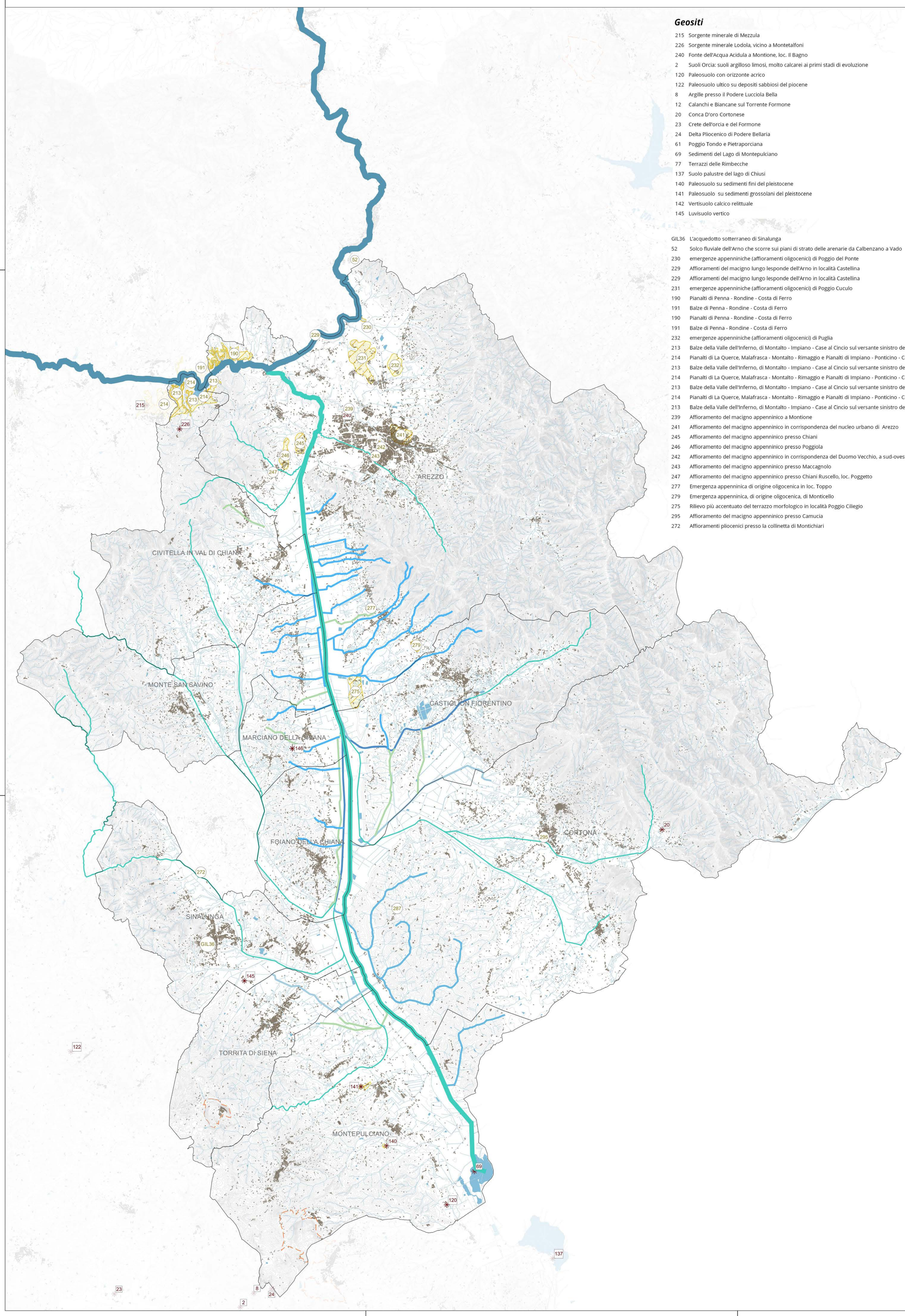

Geositi

215	Sorgente minerale di Mezzula
226	Sorgente minerale Lodola, vicino a Montetalfoni
240	Fonte dell'Acqua Acidula a Montione, loc. Il Bagno
2	Suoli Orcia: suoli argilloso limosi, molto calcarei ai primi stadi di evoluzione
120	Paleosuolo con orizzonte acrico
122	Paleosuolo ultico su depositi sabbiosi del piocene
8	Argille presso il Podere Lucciola Bella
12	Calanchi e Biancane sul Torrente Formone
20	Conca D'oro Cortonese
23	Crete dell'orcia e del Formone
24	Delta Pliocenico di Podere Bellaria
61	Poggio Tondo e Pietraporciana
69	Sedimenti del Lago di Montepulciano
77	Terrazzi delle Rimbecche
137	Suolo palustre del lago di Chiusi
140	Paleosuolo su sedimenti fini del pleistocene
141	Paleosuolo su sedimenti grossolani del pleistocene
142	Vertisuolo calcico relittuale
145	Luvisuolo vertico

GIL36	L'acquedotto sotterraneo di Sinalunga
52	Solco fluviale dell'Arno che scorre sui piani di strato delle arenarie da Calbenzano a Vado
230	emergenze appenniniche (affioramenti oligocenici) di Poggio del Ponte
229	Affioramenti del macigno lungo lesponde dell'Arno in località Castellina
229	Affioramenti del macigno lungo lesponde dell'Arno in località Castellina
231	emergenze appenniniche (affioramenti oligocenici) di Poggio Cuculo
190	Pianalti di Penna - Rondine - Costa di Ferro
191	Balze di Penna - Rondine - Costa di Ferro
190	Pianalti di Penna - Rondine - Costa di Ferro
191	Balze di Penna - Rondine - Costa di Ferro
232	emergenze appenniniche (affioramenti oligocenici) di Puglia
213	Balze della Valle dell'Inferno, di Montalto - Impiano - Case al Cincio sul versante sinistro dell'Arno
214	Pianalti di La Querce, Malafrasca - Montalto - Rimaggio e Pianalti di Impiano - Ponticino - Casabianca - Pieve a Maiano
213	Balze della Valle dell'Inferno, di Montalto - Impiano - Case al Cincio sul versante sinistro dell'Arno
214	Pianalti di La Querce, Malafrasca - Montalto - Rimaggio e Pianalti di Impiano - Ponticino - Casabianca - Pieve a Maiano
213	Balze della Valle dell'Inferno, di Montalto - Impiano - Case al Cincio sul versante sinistro dell'Arno
214	Pianalti di La Querce, Malafrasca - Montalto - Rimaggio e Pianalti di Impiano - Ponticino - Casabianca - Pieve a Maiano
213	Balze della Valle dell'Inferno, di Montalto - Impiano - Case al Cincio sul versante sinistro dell'Arno
239	Affioramento del macigno appenninico a Montione
241	Affioramento del macigno appenninico in corrispondenza del nucleo urbano di Arezzo
245	Affioramento del macigno appenninico presso Chiani
246	Affioramento del macigno appenninico presso Poggiola
242	Affioramento del macigno appenninico in corrispondenza del Duomo Vecchio, a sud-ovest del nucleo urbano di Arezzo
243	Affioramento del macigno appenninico presso Maccagnolo
247	Affioramento del macigno appenninico presso Chiani Ruscello, loc. Poggetto
277	Emergenza appenninica di origine oligocenica in loc. Toppo
279	Emergenza appenninica, di origine oligocenica, di Monticello
275	Rilievo più accentuato del terrazzo morfologico in località Poggio Ciliegio
295	Affioramento del macigno appenninico presso Camucia
272	Affioramenti pliocenici presso la collinetta di Montichiari

REGIONE TOSCANA - COMUNI DI Cortona (capofila), Arezzo, Castiglion Fiorentino, Civitella in Val di Chiana, Cortona, Foiano della Chiana, Marciano della Chiana, Montepulciano, Monte San Savino, Sinalunga, Torrita di Siena

LEOPOLDINE VAL DI CHIANA

Studio di Fattibilità
Progetto di Paesaggio delle "Leopoldine in Val di Chiana"
MORFOLOGIA DEL PAESAGGIO

Elab. **05**

TAV. **1.2**

Data: 30.11.2017

Scala 1:100.000

Prof. Arch. Stefano Stanghellini
Arch. Francesco Nigro

Gruppo di lavoro

Urb. Daniele Rallo (MATE)
Prof. Arch. Stefano Stanghellini
Dott. For. Paolo Rigoni (StudioSilva S.r.l.)
Arch. Francesco Nigro

Contributi specialistici

Dott. Andrea Ballarin (MATE)
Arch. Emanuela Barro (MATE)
Arch. David Casagrande (Prof. Stanghellini)
Arch. Michele Cavallaro (MATE)
Arch. Valentina Cosmi (Prof. Stanghellini)
Urb. Lisa De Gasper (MATE)
Arch. Chiara Durante (MATE)
Dott. Agr. Elisa Frappi (StudioSilva S.r.l.)
Urb. Valeria Polizzi (MATE)
Dott. For. Giovanni Trentanovi (MATE)
Arch. Sergio Vendrame (MATE)
Arch. Matteo Zambon (MATE)

Comune di Cortona (capofila)
Ufficio Tecnico
Ing. Marica BRUNI
Ing. Natascia VOLPI

REGIONE TOSCANA
Direzione Urbanistica e Politiche Abitative
Settore Pianificazione del Territorio
Arch. Luca Signorini
Settore Tutela, Riqualificazione e Valorizzazione del Paesaggio
Arch. Cecilia Berengo