



**COMUNE DI CORTONA**  
**Provincia di Arezzo**

**CATASTO DEI BOSCHI E DEI PASCOLI**  
**PERCORSI DAL FUOCO**  
(L. 353/2000 e L.R. 39/2000)

**TAVOLE GRAFICHE INCENDI**  
**DEGLI ULTIMI 5 ANNI**



**ANNO 2024**

**Censimento aree interessate da incendi boschivi fino all'anno 2023**

Cortona, Giugno 2024

La Responsabile del Procedimento  
Ing. Natascia Volpi

La dirigente  
Ing. Marica Bruni

CATASTO INCENDI 2023  
COMUNE DI CORTONA  
Incendio in Loc. Cegliolo  
Anno 2019  
Scala 1:5000

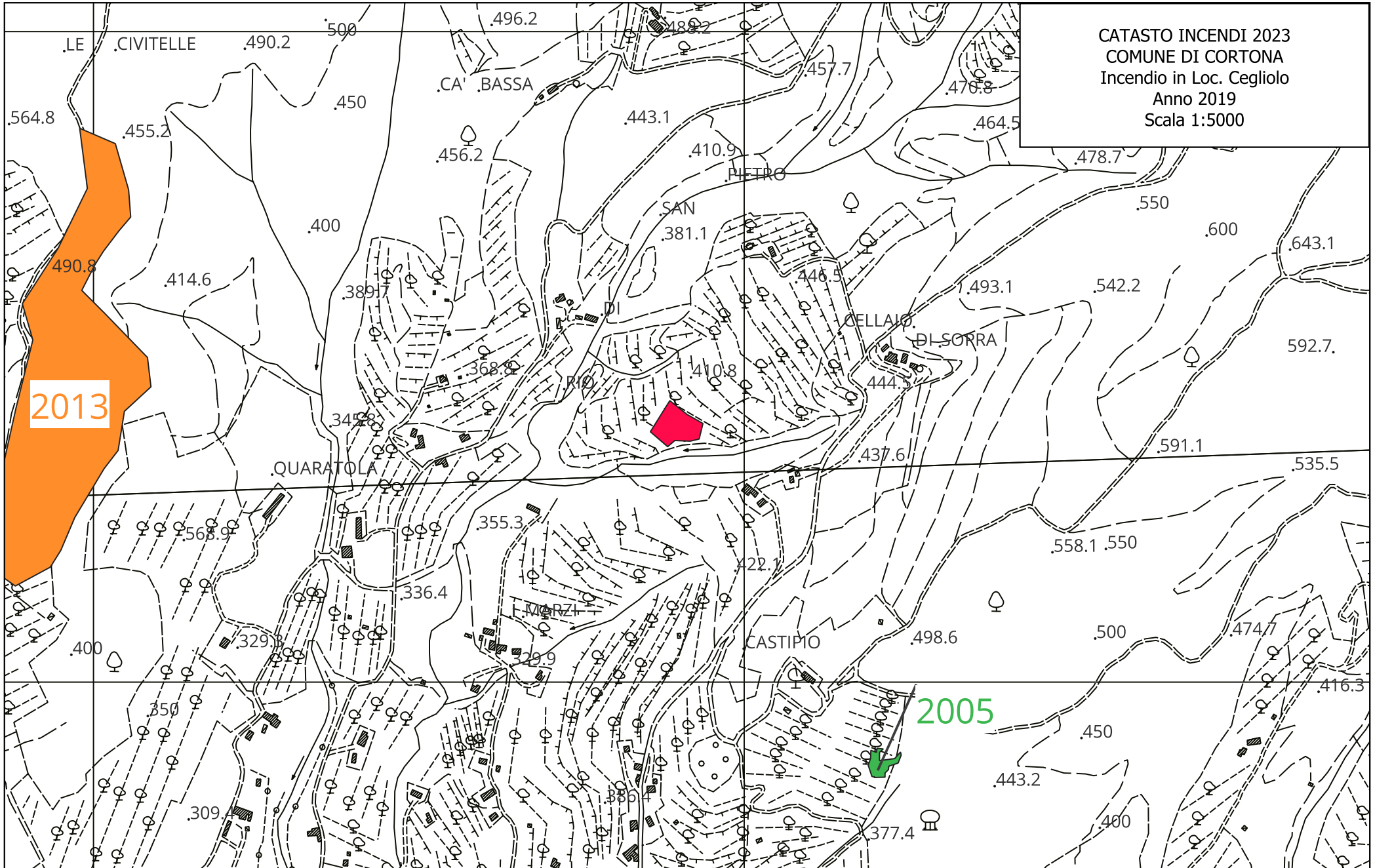

CATASTO INCENDI 2023  
COMUNE DI CORTONA  
Incendio in Loc. Bagnolo  
Anno 2020  
Scala 1:5000

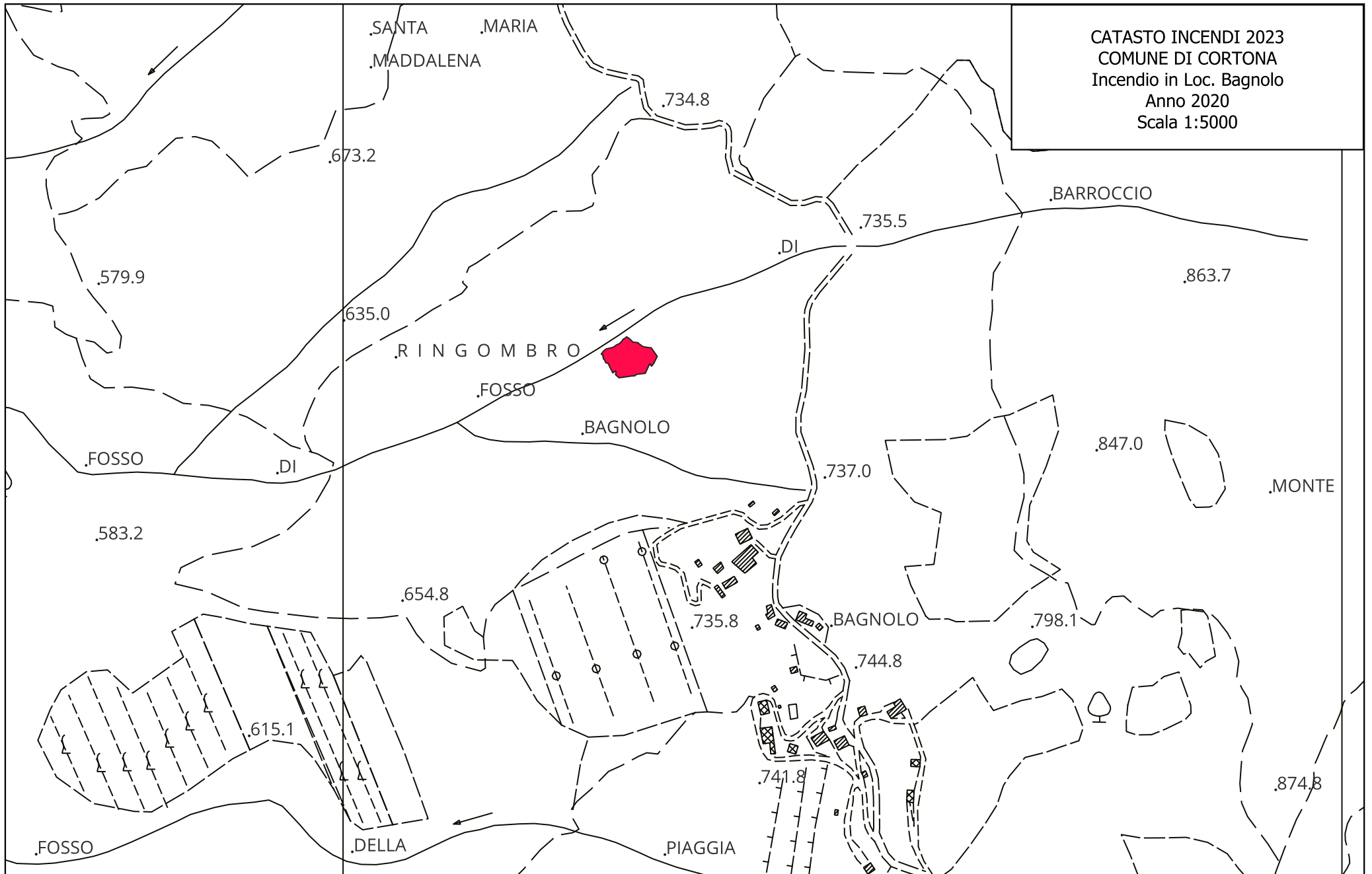

CATASTO INCENDI 2023  
COMUNE DI CORTONA  
Incendio in Loc. Le Corchie  
Anno 2021  
Scala 1:5000

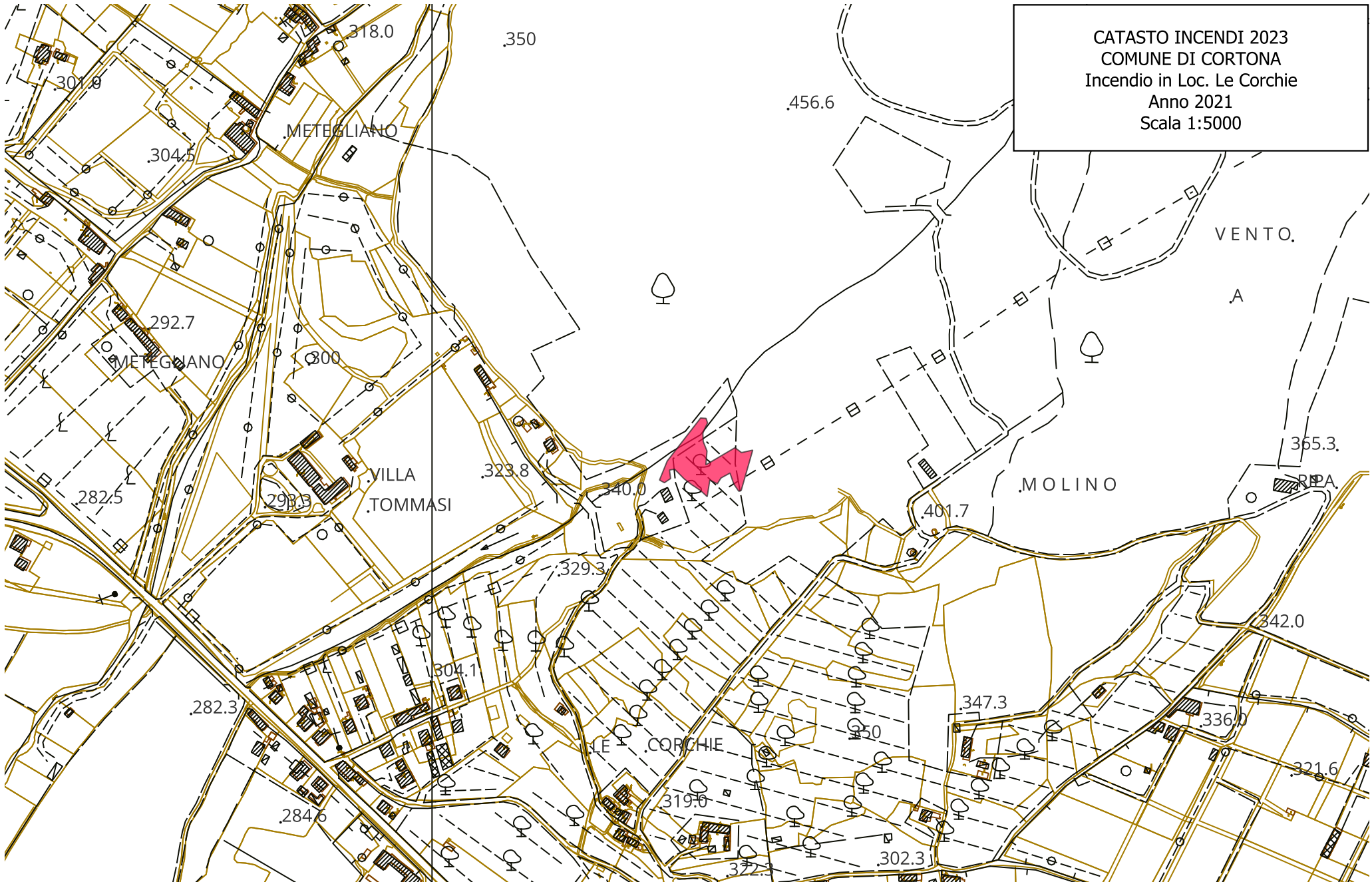

CATASTO INCENDI 2023  
COMUNE DI CORTONA  
Incendio in Loc. Madonna del Bagno  
Anno 2021  
Scala 1:5000

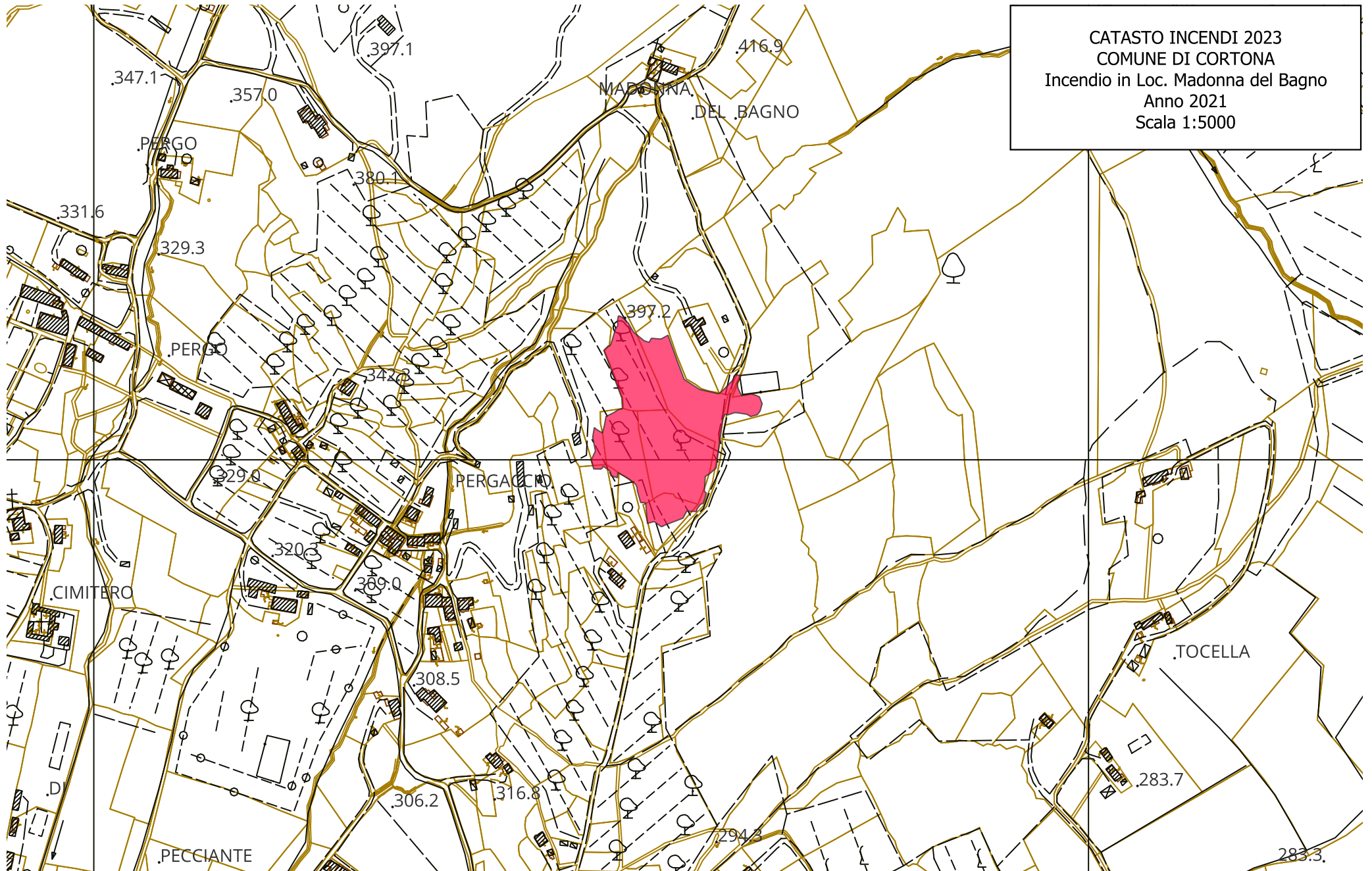

CATASTO INCENDI 2023  
COMUNE DI CORTONA  
Incendio in Loc. Parterre 1  
Anno 2021  
Scala 1:2000

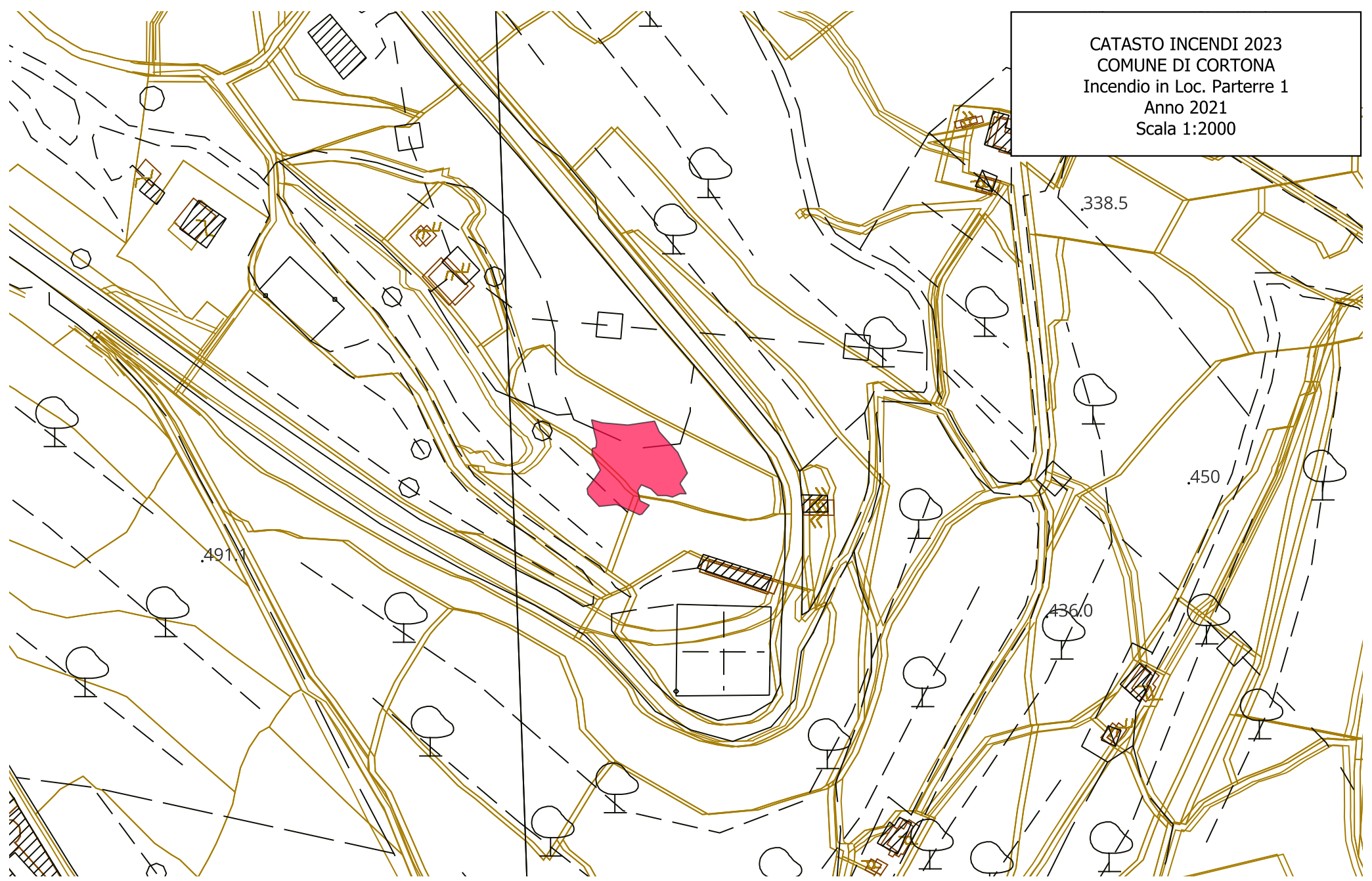

CATASTO INCENDI 2023  
COMUNE DI CORTONA  
Incendio in Loc. Parterre 2  
Anno 2021  
Scala 1:2000

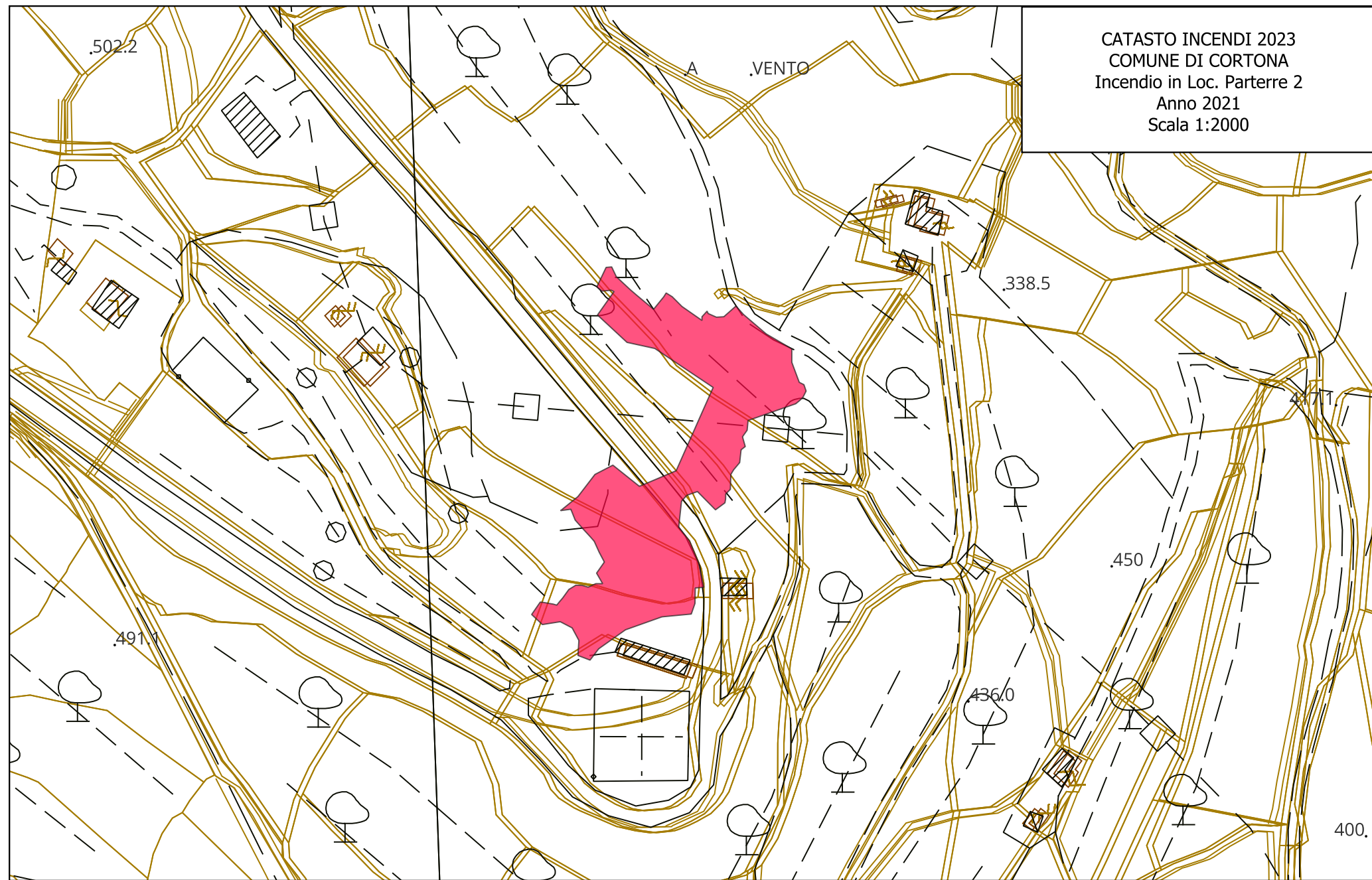

CATASTO INCENDI 2023  
COMUNE DI CORTONA  
Incendio in Loc. Pilistri  
Anno 2021  
Scala 1:5000

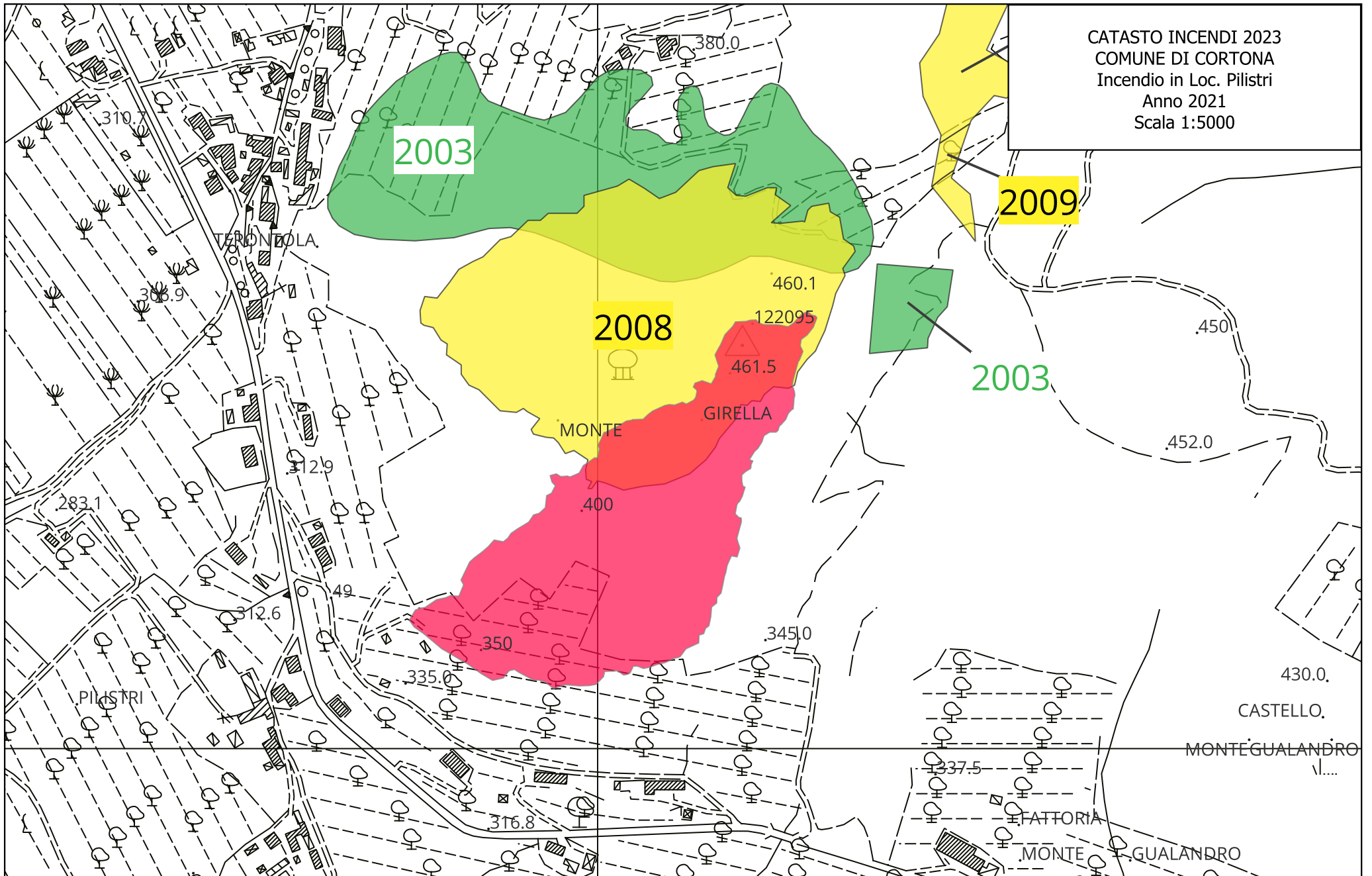



CATASTO INCENDI 2023  
COMUNE DI CORTONA  
Incendio in Loc. Pergo  
Anno 2022  
Scala 1:2000

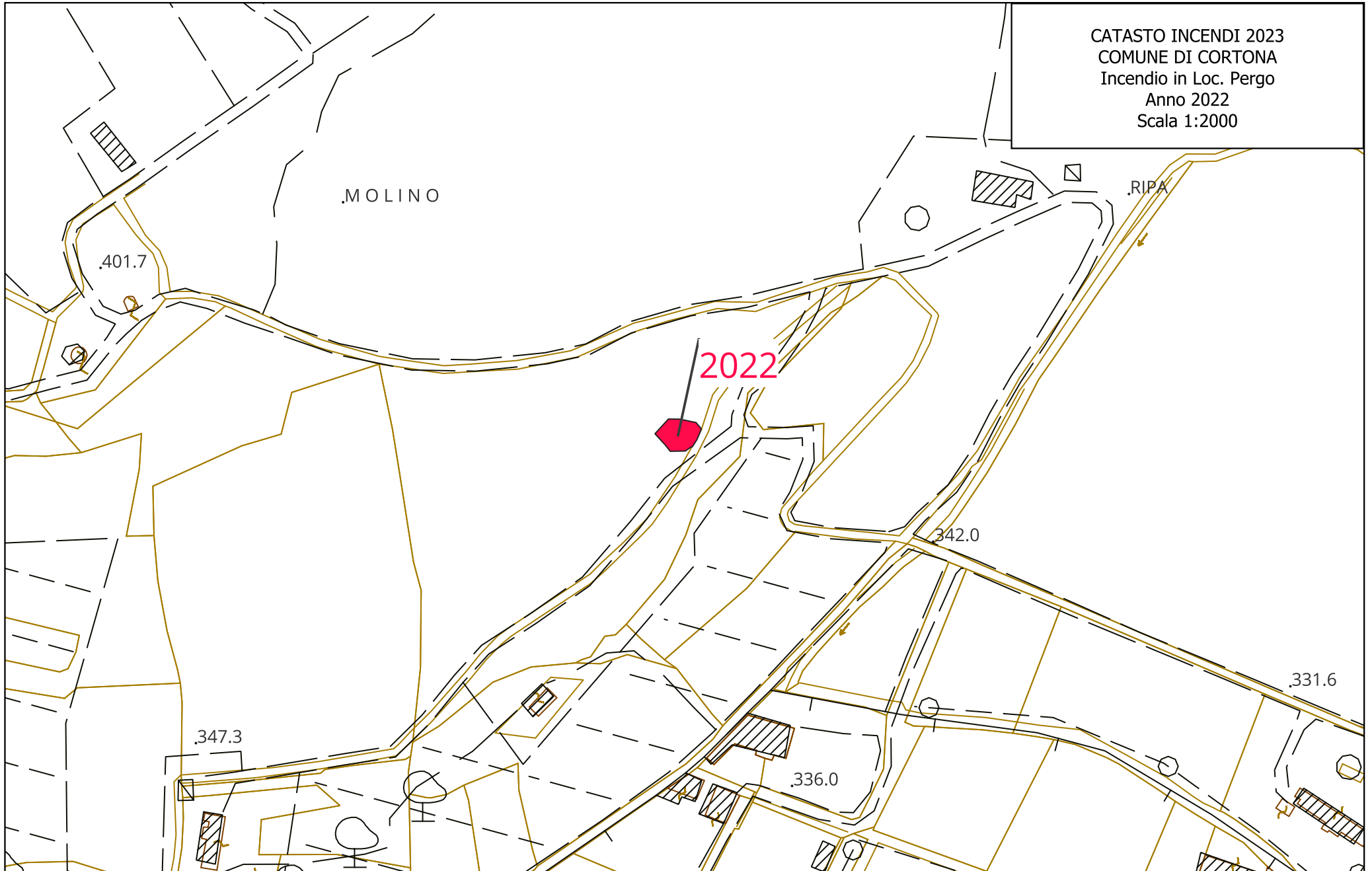

CATASTO INCENDI 2023  
COMUNE DI CORTONA  
Incendio in Loc. Poggioni  
Anno 2022  
Scala 1:2000

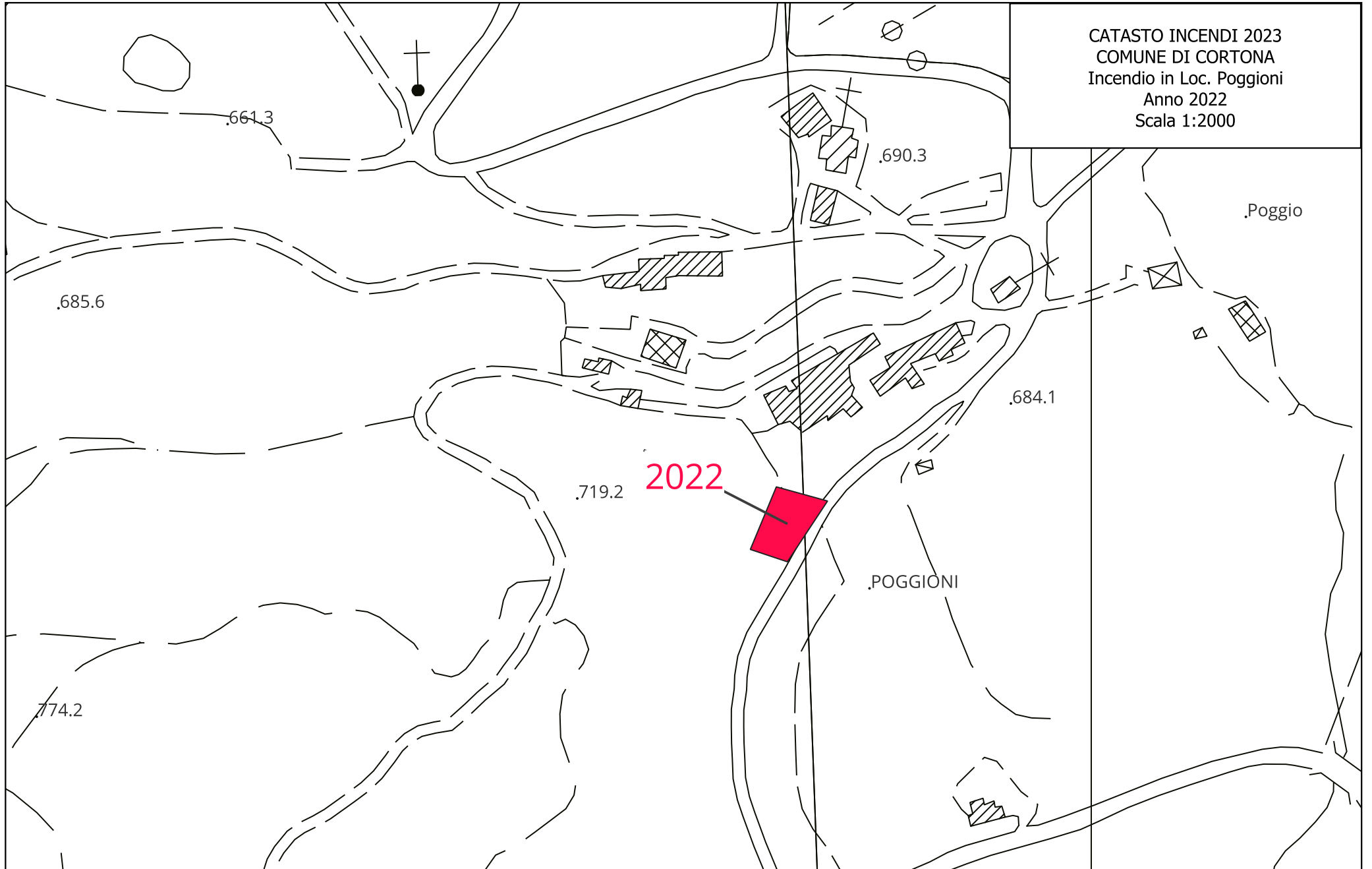

CATASTO INCENDI 2023  
COMUNE DI CORTONA  
Incendio in Loc. Val di Pierle  
Anno 2022  
Scala 1:2000

.600

.609.1

2022

565.1

.DI

.PIERLE

.RENALI

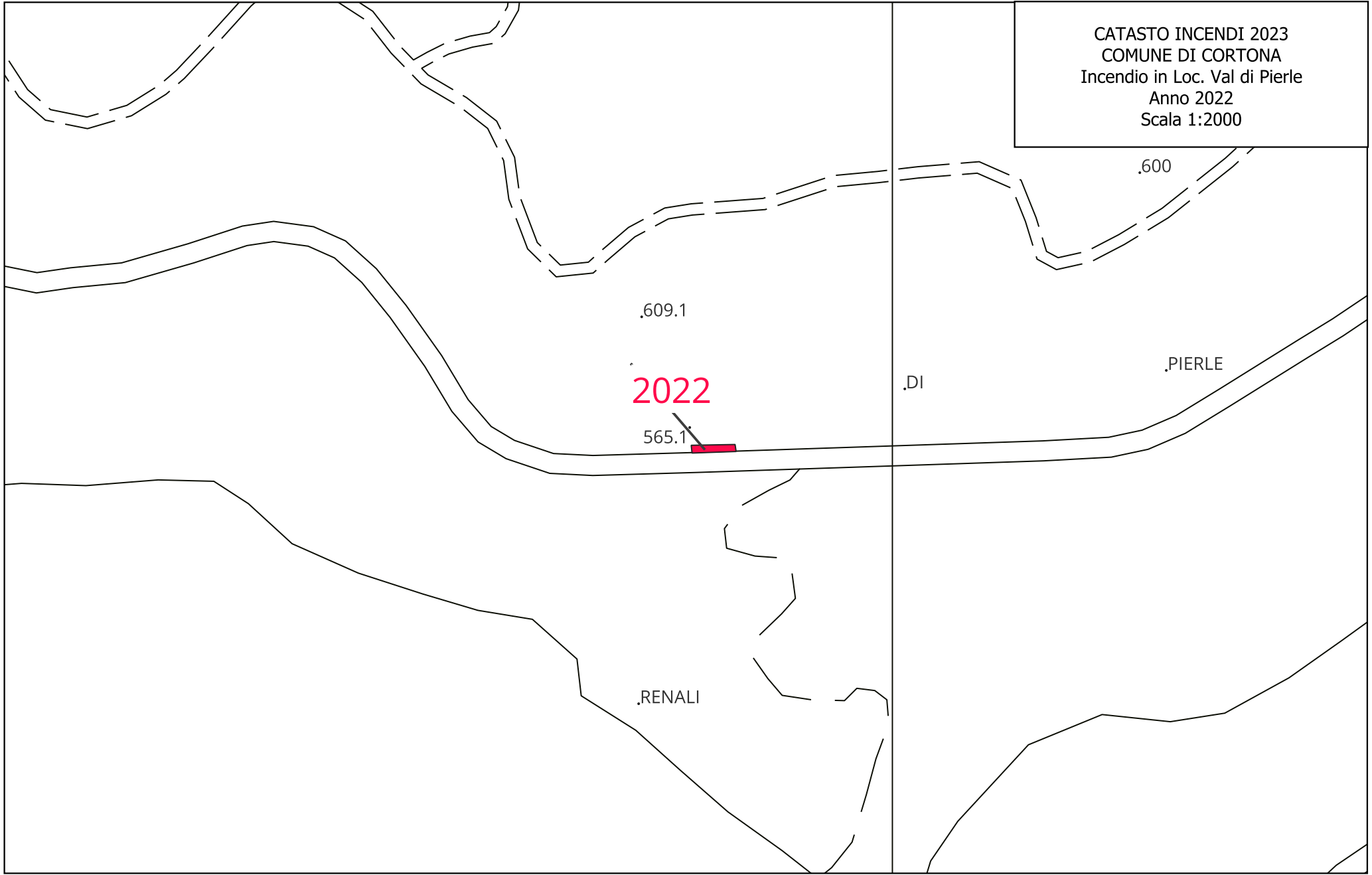

CATASTO INCENDI 2023  
COMUNE DI CORTONA  
Incendio in Loc. Valecchie  
Anno 2022  
Scala 1:2000

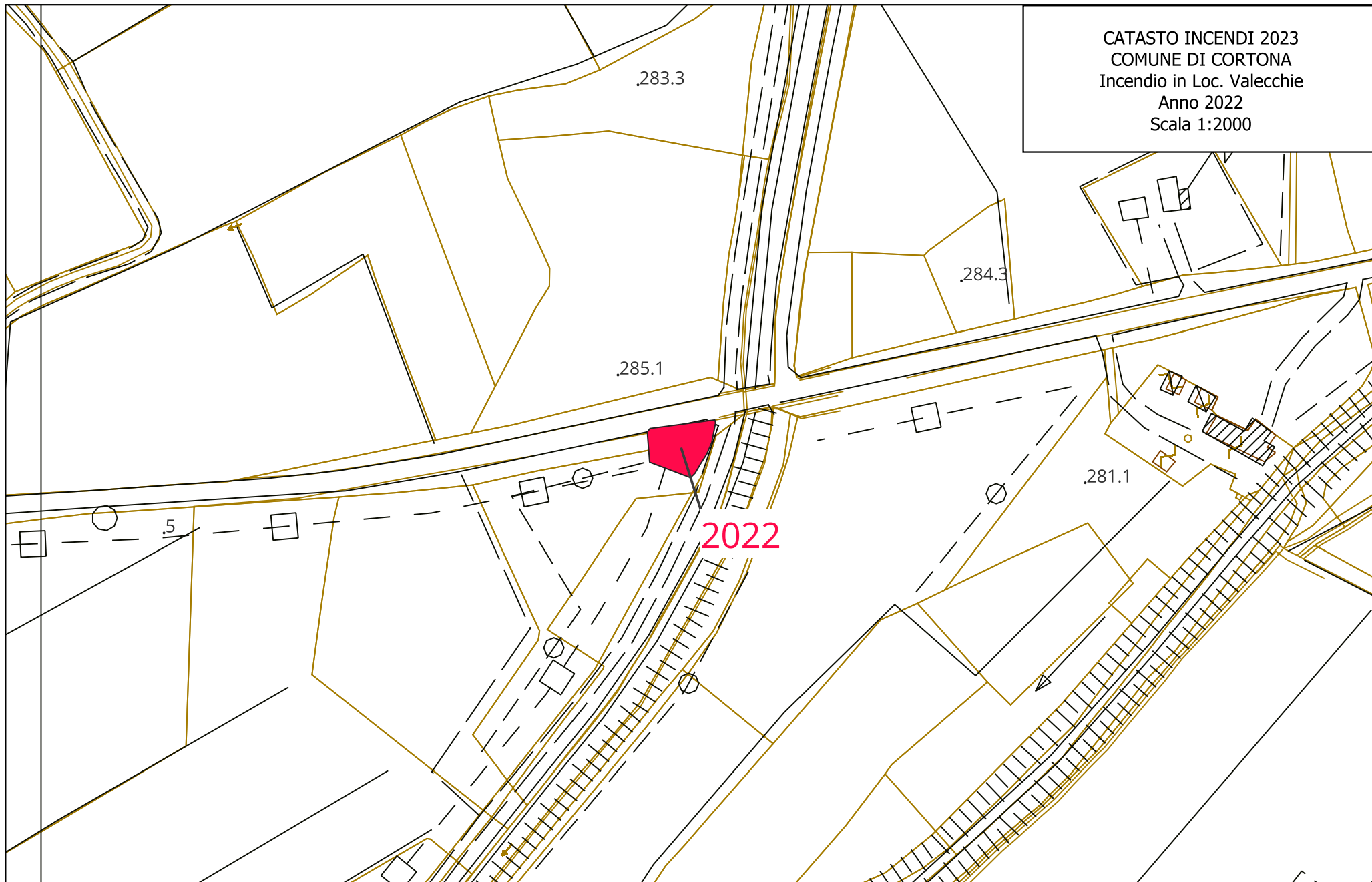

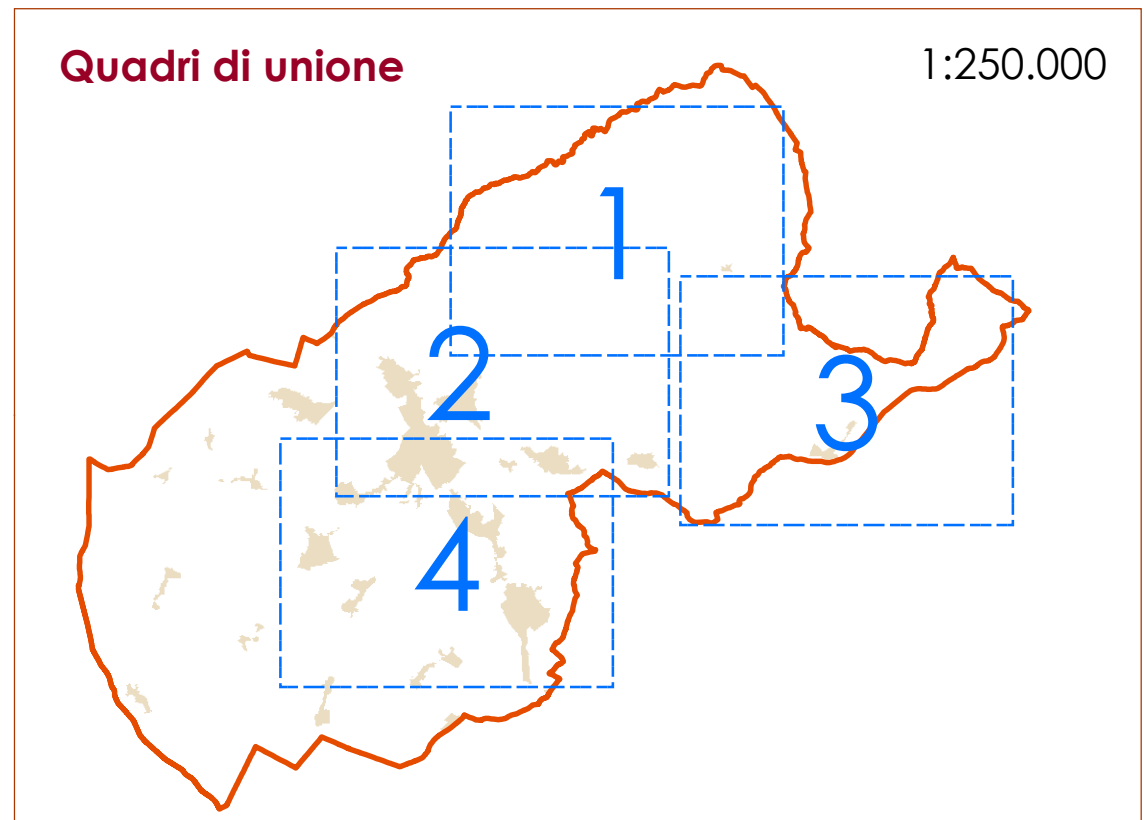
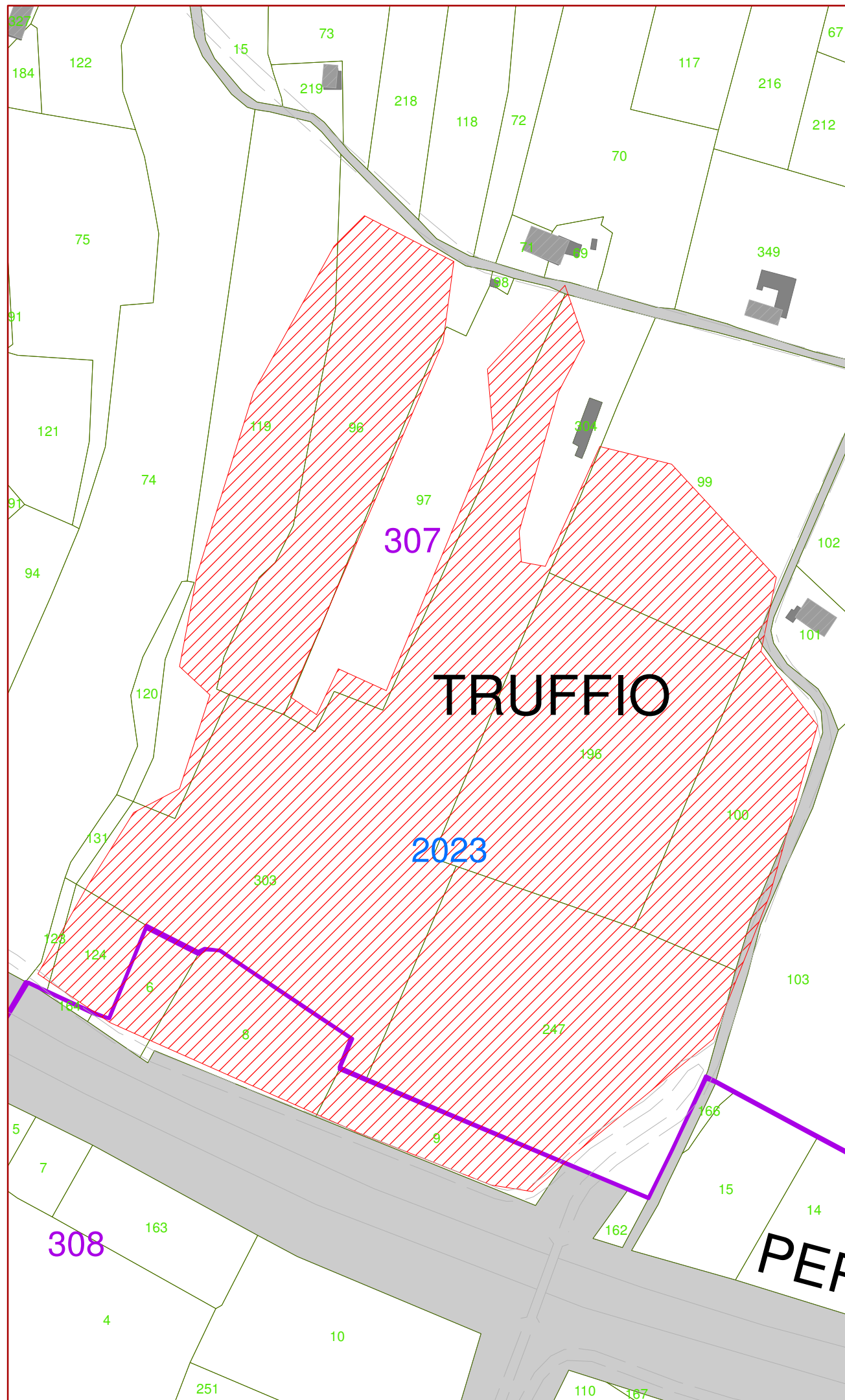

- Confine comune di CORTONA
  - Centri abitati RU
  - Fiumi., torrenti
  - Fabbricati
  - Fogli Catastali
  - Particelle Catastali
  - Quadri - rif. Tavole
- |  |      |
|--|------|
|  | 2000 |
|  | 2001 |
|  | 2002 |
|  | 2003 |
|  | 2004 |
|  | 2005 |
|  | 2006 |
|  | 2007 |
|  | 2008 |
|  | 2009 |
|  | 2010 |
|  | 2013 |
|  | 2014 |
|  | 2015 |
|  | 2017 |
|  | 2019 |
|  | 2020 |
|  | 2021 |
|  | 2022 |
|  | 2023 |
- Riferimento: S 67
- Anno incendio: 2023
- Data incendio: 05/09/2023
- Ubicazione: S. Lorenzo
- Quadro rif: 4
- Foglio: 307
- Particelle: 6, 8, 96, 97, 99, 119, 123, 124, 100, 196, 247, 303, strada

Comune di:  
**CORTONA**  
Provincia di AREZZO



L. 353 /2000  
L.R 39/2000  
**Incendi boschivi**

**Aggiornamento  
AREE PERCORSE  
DAL FUOCO  
Anno 2023**

Tavola:



Oggetto:

**Scheda incendio  
aree percorse  
dal fuoco**

Sindaco:

Luciano Meoni

Responsabile

dell'area tecnica:

Ing. Marica Bruni

Responsabile

del procedimento:

Ing. Natascia Volpi

Scala: 1:2.000

Data: Giugno 2024

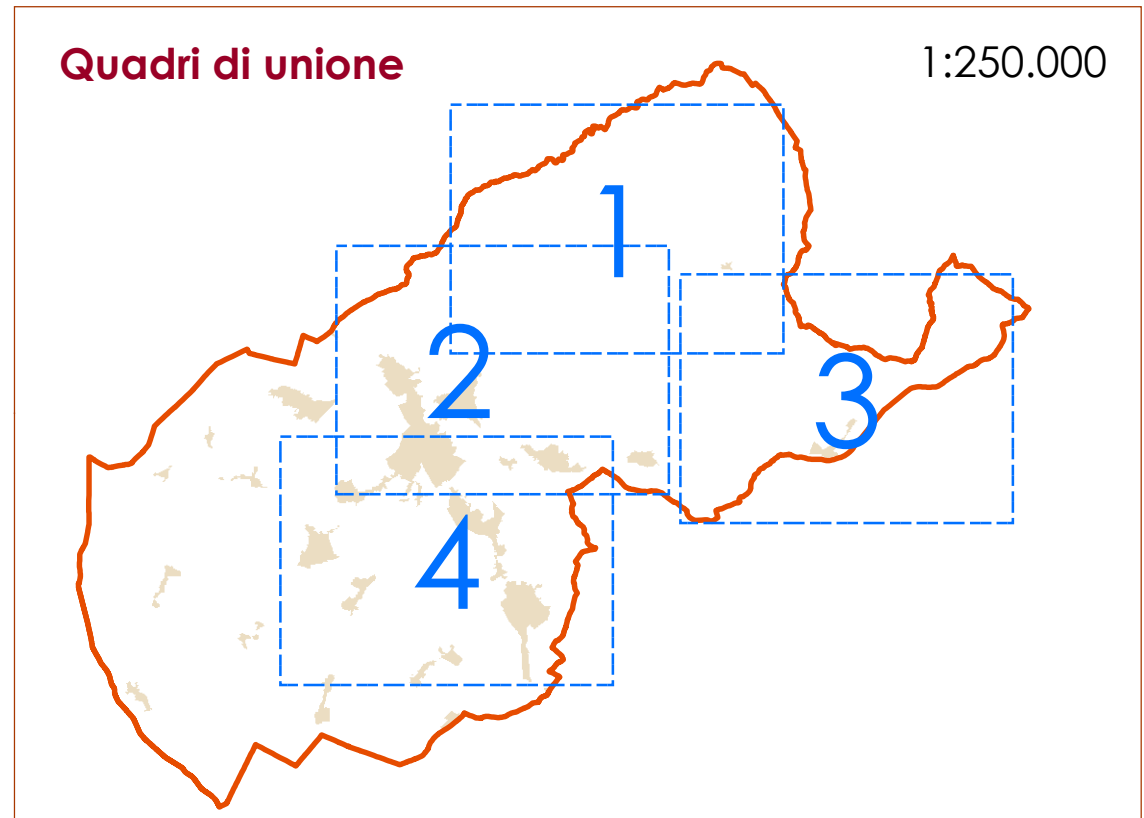
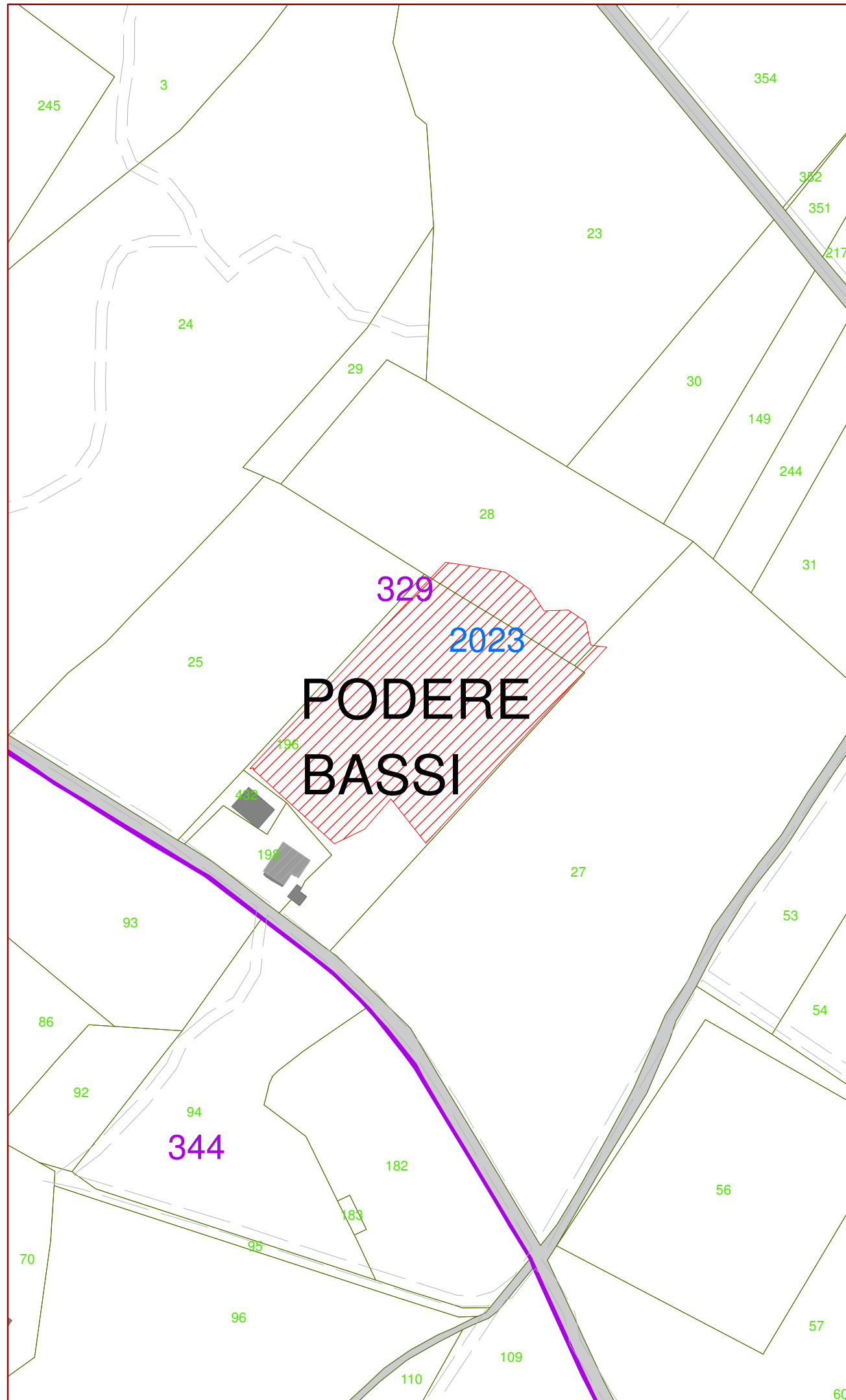

- Confine comune di CORTONA
  - Centri abitati RU
  - Fiumi., torrenti
  - Fabbricati
  - Fogli Catastali
  - Particelle Catastali
  - Quadri - rif. Tavole
- 2000
  - 2001
  - 2002
  - 2003
  - 2004
  - 2005
  - 2006
  - 2007
  - 2008
  - 2009
  - 2010
  - 2013
  - 2014
  - 2015
  - 2017
  - 2019
  - 2020
  - 2021
  - 2022
  - 2023

Riferimento: S 68  
 Anno incendio: 2023  
 Data incendio: 19/09/2023  
 Ubicazione: Pietraia  
 Quadro rif: 4  
 Foglio: 329  
 Particelle: 27, 28, 196

Comune di:  
**CORTONA**  
 Provincia di AREZZO



L. 353 /2000  
 L.R 39/2000  
**Incendi boschivi**

**Aggiornamento  
 AREE PERCORSE  
 DAL FUOCO  
 Anno 2023**

Tavola:

Oggetto:  
**Scheda incendio  
 aree percorse  
 dal fuoco**

Sindaco:  
 Luciano Meoni

Responsabile  
 dell'area tecnica:  
 Ing. Marica Bruni

Responsabile  
 del procedimento:  
 Ing. Natascia Volpi

Scala: 1:2.000

Data: Giugno 2024